UT 2,5-MTD-DIO/R-L - Клеммный блок

3064140

https://www.phoenixcontact.com/pc/produkty/3064140

Просьба обратить внимание, что данные, представленные в данном PDF-документе, сгенерированы из нашего онлайн-каталога. Пожалуйста, посмотрите полные данные в документации пользователя. Действуют наши общие условия пользования, распространяющиеся на загрузки.

Клеммный блок, со встроенным диодом, номинальное напряжение: 800 В, номинальный ток: 0,5 A, количество точек подсоединения: 2, тип подключения: Винтовые зажимы, Расчетное сечение: 1 мм^2, сечение: 0,14 мм^2 - 4 мм^2, тип монтажа: NS 35/7,5, NS 35/15, цвет: серый

Преимущества для вас

- В асортименте модели с диодами 1N 4007 и направлением пропускания слева направо или справа налево
- Клеммы для компонентов схемы выполняют целый ряд коммутационных функций

Коммерческие данные

Номер артикула	3064140
Упаковочная единица	50 Количество
Минимальное количество, предусмотренное условиями заказа	50 Количество
Ключ изделия	BE1172
Страница каталога	Стр. 153 (C-1-2019)
GTIN	4046356285933
Вес/шт. (с упаковкой)	9,573 g
Вес/шт. (без упаковки)	9,348 g
Номер таможенного тарифа	85369010
Страна происхождения	PL

Технические характеристики

Примечания

Общая информация	Макс. ток определяется типом диода. Встроенные диоды 1N 4007, запирающее напряжение: 1300 В, допустимый ток нагрузки при длительной работе: 0,5 А.

Характеристики изделий

Тип изделия	Клемма для установки элементов
Количество точек подключения	2
Количество рядов	1
Потенциалы	1

Изоляционные характеристики

Категория перенапряжения	III
Степень загрязнения	3

Электрические характеристики

Расчетное импульсное напряжение	8 кВ
Макс. мощность потерь при номинальных условиях	0,77 Вт

Характеристики клемм

Количество точек подключения на ярус	2
Номинальное сечение	2,5 мм²

1-этажные, подключение сверху и снизу

Резьба винтов	M3
Момент затяжки	0,5 ... 0,6 Нм
Длина снятия изоляции	9 мм
Калиберная пробка	A3
Сечение жесткого провода	0,14 мм² ... 4 мм²
Сечение проводника AWG	26 ... 12 (пересчитано согласно МЭК)
Сечение гибкого провода	0,14 мм² ... 4 мм²
Сечение гибкого проводника [AWG]	26 ... 12 (пересчитано согласно МЭК)
Сечение гибкого проводника (с кабельным наконечником без пластиковой втулки)	0,14 мм² ... 2,5 мм²
Сечение гибкого проводника (с кабельным наконечником и пластиковой втулкой)	0,14 мм² ... 2,5 мм²
2 жестких провода одинакового сечения	0,14 мм² ... 1,5 мм²
2 гибких провода одинакового сечения	0,14 мм² ... 1,5 мм²
2 гибких проводника одинакового сечения с кабельным наконечником без пластиковой втулки	0,14 мм² ... 1,5 мм²
2 гибких проводника одинакового сечения с наконечником TWIN с пластиковой втулкой	0,5 мм² ... 1,5 мм²
Номинальный ток	0,5 А
Максимальный ток нагрузки	0,5 А

Номинальное напряжение	800 В
Номинальное сечение	1 мм²

Размеры

Ширина	5,2 мм
Ширина крышки	2,2 мм
Высота	57,8 мм
Глубина на NS 35/7,5	47,5 мм
Глубина на NS 35/15	55 мм

Спецификации материала

Цвет	серый
Класс воспламеняемости согласно UL 94	V0
Группа изоляционного материала	I
Изоляционный материал	PA
Статическое использование изоляционного материала на холоде	-60 °C
Температурный индекс изоляционного материала (DIN EN 60216-1 (VDE 0304-21))	125 °C
Относительный температурный индекс изоляционного материала (Elec., UL 746 B)	130 °C
Противопожарная защита рельсовых ТС (DIN EN 45545-2) R22	HL 1 - HL 3
Противопожарная защита рельсовых ТС (DIN EN 45545-2) R23	HL 1 - HL 3
Противопожарная защита рельсовых ТС (DIN EN 45545-2) R24	HL 1 - HL 3
Противопожарная защита рельсовых ТС (DIN EN 45545-2) R26	HL 1 - HL 3
Калориметрическая теплоотдача NFPA 130 (ASTM E 1354)	27,5 MJ/kg
Воспламеняемость поверхности NFPA 130 (ASTM E 162)	имеется
Специфическая оптическая плотность дымовых газов NFPA 130 (ASTM E 662)	имеется
Токсичность дымовых газов NFPA 130 (SMP 800C)	имеется

Механические характеристики

Механические данные

Открытая боковая стенка	Да

Экологические условия и условия эксплуатации

Условия окружающей среды

Температура окружающей среды (при эксплуатации)	-60 °C ... 110 °C (Диапазон рабочих температур с учетом самонагрева, максимальная кратковременная рабочая температура см. RTI Elec.)
Температура окружающей среды (хранение/транспорт)	-25 °C ... 60 °C (Кратковременно, не более 24 ч, от -60 °C до +70 °C)
Температура окружающей среды (при монтаже)	-5 °C ... 70 °C

Температура окружающей среды (при эксплуатации)	-5 °C ... 70 °C
Допустимая отн. влажность воздуха (при эксплуатации)	20 % ... 90 %
Допустимая влажность воздуха (хранение / транспортировка)	30 % ... 70 %

Монтаж

Тип монтажа	NS 35/7,5
	NS 35/15

Чертежи

Электрическая схема

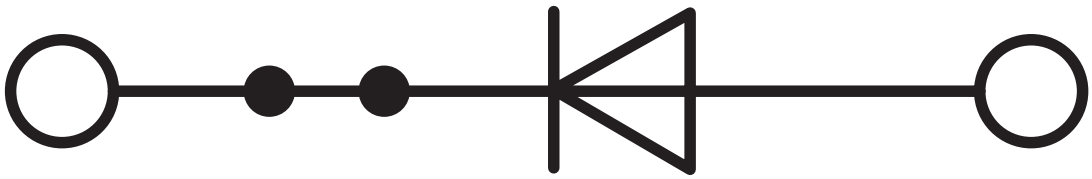

Сертификаты

To download certificates, visit the product detail page: https://www.phoenixcontact.com/pc/produkty/3064140

CSA
ID допуска: 13631

	Номинальное напряжение U_N	Номинальный ток I_N	Сечение AWG	Сечение мм^2
Группа использования B				
	600 В	0,5 A	26 - 12	-
Группа использования C				
	600 В	0,5 A	26 - 12	-

EAC
ID допуска: RU C-DE.BL08.B.00534

cULus Recognized
ID допуска: E60425

	Номинальное напряжение U_N	Номинальный ток I_N	Сечение AWG	Сечение мм^2
Группа использования B				
	600 В	0,5 A	26 - 12	-
Возможность подсоединения нескольких проводников	600 В	0,5 A	26 - 16	-
Группа использования C				
	600 В	0,5 A	26 - 12	-
Возможность подсоединения нескольких проводников	600 В	0,5 A	26 - 16	-

Классификация

ECLASS

ECLASS-11.0	27141126
ECLASS-12.0	27141126
ECLASS-13.0	27250114

ETIM

ETIM 9.0	EC000903

UNSPSC

UNSPSC 21.0	39121400

Environmental product compliance

REACh SVHC	Lead 7439-92-1

China RoHS	Период времени для применения по назначению (EFUP): 50 лет
	Информация об опасных веществах приведена в заявлении производителя на вкладке «Загрузки»

Принадлежности

Указание: использование некоторых из приведенных ниже принадлежностей может ограничить возможности данного продукта.

FBS 2-5 - Перемычка

3030161

https://www.phoenixcontact.com/pc/produkty/3030161

Перемычка, размер шага: 5,2 мм, полюсов: 2, длина: 23 мм, цвет: красный

Максимально допустимая нагрузка по току: 0,5 A

FBS 3-5 - Перемычка

3030174

https://www.phoenixcontact.com/pc/produkty/3030174

Перемычка, размер шага: 5,2 мм, полюсов: 3, длина: 23 мм, цвет: красный

Максимально допустимая нагрузка по току: 0,5 A

FBS 4-5 - Перемычка

3030187

https://www.phoenixcontact.com/pc/produkty/3030187

Перемычка, размер шага: 5,2 мм, полюсов: 4, длина: 23 мм, цвет: красный

Максимально допустимая нагрузка по току: 0,5 A

FBS 5-5 - Перемычка

3030190

https://www.phoenixcontact.com/pc/produkty/3030190

Перемычка, размер шага: 5,2 мм, полюсов: 5, длина: 23 мм, цвет: красный

Максимально допустимая нагрузка по току: 0,5 A

FBS 10-5 - Перемычка

3030213

https://www.phoenixcontact.com/pc/produkty/3030213

Перемычка, размер шага: 5,2 мм, полюсов: 10, длина: 23 мм, цвет: красный

Максимально допустимая нагрузка по току: 0,5 A

FBS 20-5 - Перемычка

3030226

https://www.phoenixcontact.com/pc/produkty/3030226

Перемычка, размер шага: 5,2 мм, полюсов: 20, цвет: красный

Максимально допустимая нагрузка по току: 0,5 A

FBS 50-5 - Перемычка

3038930

https://www.phoenixcontact.com/pc/produkty/3038930

Перемычка, размер шага: 5,2 мм, полюсов: 50, цвет: красный

Максимально допустимая нагрузка по току: 0,5 A

FBSR 2-5 - Перемычка

3033702

https://www.phoenixcontact.com/pc/produkty/3033702

Перемычка, размер шага: 5,2 мм, полюсов: 2, цвет: красный

Максимально допустимая нагрузка по току: 0,5 A

FBSR 3-5 - Перемычка

3001591

https://www.phoenixcontact.com/pc/produkty/3001591

Перемычка, размер шага: 5,2 мм, полюсов: 3, цвет: красный

Максимально допустимая нагрузка по току: 0,5 A

FBSR 4-5 - Перемычка

3001592

https://www.phoenixcontact.com/pc/produkty/3001592

Перемычка, размер шага: 5,2 мм, полюсов: 4, цвет: красный

Максимально допустимая нагрузка по току: 0,5 A

FBSR 5-5 - Перемычка

3001593

https://www.phoenixcontact.com/pc/produkty/3001593

Перемычка, размер шага: 5,2 мм, полюсов: 5, цвет: красный

Максимально допустимая нагрузка по току: 0,5 A

FBSR 10-5 - Перемычка

3033710

https://www.phoenixcontact.com/pc/produkty/3033710

Перемычка, размер шага: 5,2 мм, полюсов: 10, цвет: красный

Максимально допустимая нагрузка по току: 0,5 A

FBS 2-5 BU - Перемычка

3036877

https://www.phoenixcontact.com/pc/produkty/3036877

Перемычка, размер шага: 5,2 мм, полюсов: 2, цвет: синий

Максимально допустимая нагрузка по току: 0,5 A

FBS 3-5 BU - Перемычка

3036880

https://www.phoenixcontact.com/pc/produkty/3036880

Перемычка, размер шага: 5,2 мм, полюсов: 3, цвет: синий

Максимально допустимая нагрузка по току: 0,5 A

FBS 4-5 BU - Перемычка

3036893

https://www.phoenixcontact.com/pc/produkty/3036893

Перемычка, размер шага: 5,2 мм, полюсов: 4, цвет: синий

Максимально допустимая нагрузка по току: 0,5 A

FBS 5-5 BU - Перемычка

3036903

https://www.phoenixcontact.com/pc/produkty/3036903

Перемычка, размер шага: 5,2 мм, полюсов: 5, цвет: синий

Максимально допустимая нагрузка по току: 0,5 A

FBS 10-5 BU - Перемычка

3036916

https://www.phoenixcontact.com/pc/produkty/3036916

Перемычка, размер шага: 5,2 мм, полюсов: 10, цвет: синий

Максимально допустимая нагрузка по току: 0,5 A

FBS 20-5 BU - Перемычка

3036929

https://www.phoenixcontact.com/pc/produkty/3036929

Перемычка, размер шага: 5,2 мм, полюсов: 20, цвет: синий

Максимально допустимая нагрузка по току: 0,5 A

FBS 50-5 BU - Перемычка

3032114

https://www.phoenixcontact.com/pc/produkty/3032114

Перемычка, размер шага: 5,2 мм, полюсов: 50, цвет: синий

Максимально допустимая нагрузка по току: 0,5 A

RB ST 10-(2,5/4) - Переходная перемычка

3030873

https://www.phoenixcontact.com/pc/produkty/3030873

Переходная перемычка, размер шага: 10 мм, полюсов: 2, длина: 36 мм, цвет: красный

Максимально допустимая нагрузка по току: 35 A

RB UT 10-(2,5/4) - Переходная перемычка

3047060

https://www.phoenixcontact.com/pc/produkty/3047060

Переходная перемычка, размер шага: 10,2 мм, полюсов: 2, длина: 29 мм, цвет: красный

Максимально допустимая нагрузка по току: 40 А

RB UT 35-(2,5/4) - Переходная перемычка

3047277

https://www.phoenixcontact.com/pc/produkty/3047277

Переходная перемычка, размер шага: 11 мм, полюсов: 2, цвет: красный

Максимально допустимая нагрузка по току: 40 А

RB UT 16-(2,5/4) - Переходная перемычка

3047073

https://www.phoenixcontact.com/pc/produkty/3047073

Переходная перемычка, размер шага: 11 мм, полюсов: 2, длина: 31 мм, цвет: красный

Максимально допустимая нагрузка по току: 40 A

RB UT 6-(2,5/4) - Переходная перемычка

3047251

https://www.phoenixcontact.com/pc/produkty/3047251

Переходная перемычка, размер шага: 9,5 мм, полюсов: 2, длина: 25 мм, цвет: красный

Максимально допустимая нагрузка по току: 40 A

D-UT 2,5/4-TWIN - Концевая крышка

3047141

https://www.phoenixcontact.com/pc/produkty/3047141

Концевая крышка, глубина: 39,8 мм, ширина: 2,2 мм, высота: 56,8 мм, цвет: серый

ATP-UT-TWIN - Разделительная пластина

3047183

https://www.phoenixcontact.com/pc/produkty/3047183

Разделительная пластина, глубина: 52,5 мм, ширина: 2,2 мм, высота: 62,1 мм, цвет: серый

LPO 2,5/E - Штекер-отвод

3270516

https://www.phoenixcontact.com/pc/produkty/3270516

Штекер-отвод, номинальное напряжение: 800 В, номинальный ток: 24 А, полюсов: 1, тип подключения: Зажимы Push-in, Расчетное сечение: 2,5 мм^2, сечение: 0,14 мм^2- 4 мм^2, цвет: серый

LPO 2,5 - Штекер-отвод

3270517

https://www.phoenixcontact.com/pc/produkty/3270517

Штекер-отвод, номинальное напряжение: 800 В, номинальный ток: 24 А, полюсов: 1, тип подключения: Зажимы Push-in, Расчетное сечение: 2,5 мм^2, сечение: 0,14 мм^2- 4 мм^2, цвет: серый

LPS-5/E - Штекеры для обслуживания

3270520

https://www.phoenixcontact.com/pc/produkty/3270520

Штекеры для обслуживания, номинальное напряжение: 800 В, номинальный ток: 24 А, полюсов: 1, тип подключения: Зажимы Push-in, Расчетное сечение: 2,5 мм^2, сечение: 0,14 мм^2- 4 мм^2, цвет: красный

LPS-5 - Штекеры для обслуживания

3270521

https://www.phoenixcontact.com/pc/produkty/3270521

Штекеры для обслуживания, номинальное напряжение: 800 В, номинальный ток: 24 А, полюсов: 1, тип подключения: Зажимы Push-in, Расчетное сечение: 2,5 мм^2, сечение: 0,14 мм^2- 4 мм^2, цвет: красный

NS 35/ 7,5 PERF 2000MM - DIN-рейка перфорацией

0801733

https://www.phoenixcontact.com/pc/produkty/0801733

DIN-рейка перфорацией, Вариант упаковки из 25 штук (50 м), согласно EN 60715, материал: Сталь, оцинкован., пассивирован., Стандартный профиль, цвет: серебристый

NS 35/ 7,5 UNPERF 2000MM - Несущая рейка без перфорации

0801681

https://www.phoenixcontact.com/pc/produkty/0801681

Несущая рейка без перфорации, Вариант упаковки из 25 штук (50 м), согласно EN 60715, материал: Сталь, оцинкован., пассивирован., Стандартный профиль, цвет: серебристый

NS 35/ 7,5 WH PERF 2000MM - DIN-рейка перфорацией

1204119

https://www.phoenixcontact.com/pc/produkty/1204119

DIN-рейка перфорацией, Вариант упаковки из 25 штук (50 м), согласно EN 60715, материал: Сталь, оцинковка, белая пассивация, Стандартный профиль, цвет: серебристый

NS 35/ 7,5 WH UNPERF 2000MM-VPE 10 - Несущая рейка без перфорации

1204122

https://www.phoenixcontact.com/pc/produkty/1204122

Несущая рейка без перфорации, Вариант упаковки из 10 штук (20 м), согласно EN 60715, материал: Сталь, оцинковка, белая пассивация, Стандартный профиль, цвет: серебристый

NS 35/ 7,5 AL UNPERF 2000MM - Несущая рейка без перфорации

0801704

https://www.phoenixcontact.com/pc/produkty/0801704

Несущая рейка без перфорации, Вариант упаковки из 25 штук (50 м), согласно EN 60715, материал: Алюминий, без покрытия, Стандартный профиль, цвет: серебристый

NS 35/ 7,5 ZN PERF 2000MM - DIN-рейка перфорацией

1206421

https://www.phoenixcontact.com/pc/produkty/1206421

DIN-рейка перфорацией, Вариант упаковки из 25 штук (50 м), согласно EN 60715, материал: Сталь, оцинкованный, Стандартный профиль, цвет: серебристый

NS 35/ 7,5 ZN UNPERF 2000MM - Несущая рейка без перфорации

1206434

https://www.phoenixcontact.com/pc/produkty/1206434

Несущая рейка без перфорации, Вариант упаковки из 25 штук (50 м), согласно EN 60715, материал: Сталь, оцинкованный, Стандартный профиль, цвет: серебристый

NS 35/ 7,5 CU UNPERF 2000MM-VPE 10 - Несущая рейка без перфорации

0801762

https://www.phoenixcontact.com/pc/produkty/0801762

Несущая рейка без перфорации, Вариант упаковки из 10 штук (20 м), согласно EN 60715, материал: Медь, без покрытия, Стандартный профиль, цвет: Под медь

NS 35/ 7,5 CAP - Концевой колпачок

1206560

https://www.phoenixcontact.com/pc/produkty/1206560

Наконечник для DIN-рейки NS 35/7,5

NS 35/15 PERF 2000MM - DIN-рейка перфорацией

1201730

https://www.phoenixcontact.com/pc/produkty/1201730

DIN-рейка перфорацией, Вариант упаковки из 25 штук (50 м), соотв. EN 60715, материал: Сталь, оцинкован., пассивирован., Стандартный профиль, цвет: серебристый

NS 35/15 UNPERF 2000MM - Несущая рейка без перфорации

1201714

https://www.phoenixcontact.com/pc/produkty/1201714

Несущая рейка без перфорации, Вариант упаковки из 25 штук (50 м), соотв. EN 60715, материал: Сталь, оцинкован., пассивирован., Стандартный профиль, цвет: серебристый

NS 35/15 WH PERF 2000MM - DIN-рейка перфорацией

0806602

https://www.phoenixcontact.com/pc/produkty/0806602

DIN-рейка перфорацией, Вариант упаковки из 25 штук (50 м), соотв. EN 60715, материал: Сталь, оцинковка, белая пассивация, Стандартный профиль, цвет: белый

NS 35/15 WH UNPERF 2000MM-VPE 10 - Несущая рейка без перфорации

1204135

https://www.phoenixcontact.com/pc/produkty/1204135

Несущая рейка без перфорации, Вариант упаковки из 10 штук (20 м), соотв. EN 60715, материал: Сталь, оцинковка, белая пассивация, Стандартный профиль, цвет: серебристый

NS 35/15 AL UNPERF 2000MM - Несущая рейка без перфорации

1201756

https://www.phoenixcontact.com/pc/produkty/1201756

Несущая рейка без перфорации, соотв. EN 60715, материал: Алюминий, без покрытия, Стандартный профиль, цвет: серебристый

NS 35/15 ZN PERF 2000MM - DIN-рейка перфорацией

1206599

https://www.phoenixcontact.com/pc/produkty/1206599

DIN-рейка перфорацией, Вариант упаковки из 25 штук (50 м), соотв. EN 60715, материал: Сталь, оцинкованный, Стандартный профиль, цвет: серебристый

NS 35/15 ZN UNPERF 2000MM - Несущая рейка без перфорации

1206586

https://www.phoenixcontact.com/pc/produkty/1206586

Несущая рейка без перфорации, Вариант упаковки из 25 штук (50 м), соотв. EN 60715, материал: Сталь, оцинкованный, Стандартный профиль, цвет: серебристый

NS 35/15 CU UNPERF 2000MM-VPE 10 - Несущая рейка без перфорации

1201895

https://www.phoenixcontact.com/pc/produkty/1201895

Несущая рейка без перфорации, Вариант упаковки из 10 штук (20 м), соотв. EN 60715, материал: Медь, без покрытия, Стандартный профиль, цвет: Под медь

NS 35/15 CAP - Концевой колпачок

1206573

https://www.phoenixcontact.com/pc/produkty/1206573

Наконечник для DIN-рейки NS 35/15

NS 35/15-2,3 UNPERF 2000MM-VPE 10 - Несущая рейка без перфорации

1201798

https://www.phoenixcontact.com/pc/produkty/1201798

Несущая рейка без перфорации, Вариант упаковки из 10 штук (20 м), согласно EN 60715, материал: Сталь, оцинкован., пассивирован., Стандартный профиль 2,3 мм, цвет: серебристый

ZB 5 :UNBEDRUCKT - Полоса Zack

1050004

https://www.phoenixcontact.com/pc/produkty/1050004

Полоса Zack, Полоса, белый, без надписи, маркируется с помощью: PLOTMARK, CMS-P1-PLOTTER, тип монтажа: фиксировать, для клемм шириной: 5,2 мм, размер маркировочного поля: 5,1 x 10,5 мм, Количество отдельных табличек: 10

ZB 5 CUS - Полоса Zack

0824962

https://www.phoenixcontact.com/pc/produkty/0824962

Полоса Zack, возможен заказ: в лентах, белый, надписи в соответствии с требованиями заказчика, тип монтажа: крепление в высоких пазах для табличек, для клемм шириной: 5,2 мм, размер маркировочного поля: 5,15 x 10,5 мм, Количество отдельных табличек: 10

ZB 5,LGS:FORTL.ZAHLEN - Полоса Zack

1050017

https://www.phoenixcontact.com/pc/produkty/1050017

Полоса Zack, Полоса, белый, с маркировкой, надписи вдоль: нумерация по порядку 1 ...10, 11 ...20 и т.д. до 491 ...500, тип монтажа: фиксировать, для клемм шириной: 5,2 мм, размер маркировочного поля: 5,15 x 10,5 мм, Количество отдельных табличек: 10

ZB 5,QR:FORTL.ZAHLEN - Полоса Zack

1050020

https://www.phoenixcontact.com/pc/produkty/1050020

Полоса Zack, белый, надписи поперек: нумерация по порядку 1 ...10, 11 ...20 и т.д. до 491 ...500, тип монтажа: фиксировать, для клемм шириной: 5,2 мм, размер маркировочного поля: 5,15 x 10,5 мм

ZB 5,LGS:GLEICHE ZAHLEN - Полоса Zack

1050033

https://www.phoenixcontact.com/pc/produkty/1050033

Полоса Zack, Полоса, белый, с маркировкой, маркируется с помощью: CMS-P1-PLOTTER, надписи вдоль: одинаковые номера 1 или 2 и т.д. до 100, тип монтажа: фиксировать, для клемм шириной: 5,2 мм, размер маркировочного поля: 5,15 x 10,5 мм, Количество отдельных табличек: 10

ZB 5,LGS:L1-N,PE - Полоса Zack

1050415

https://www.phoenixcontact.com/pc/produkty/1050415

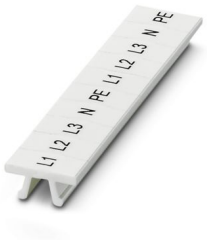

Полоса Zack, Полоса, белый, с маркировкой, горизонтально: L1, L2, L3, N, PE, L1, L2, L3, N, PE, тип монтажа: фиксировать, для клемм шириной: 5,2 мм, размер маркировочного поля: 5,15 x 10,5 мм, Количество отдельных табличек: 10

UC-TM 5 - Маркировка для клеммных модулей

0818108

https://www.phoenixcontact.com/pc/produkty/0818108

Маркировка для клеммных модулей, Пластина, белый, без надписи, маркируется с помощью: BLUEMARK ID COLOR, BLUEMARK ID, BLUEMARK CLED, PLOTMARK, CMS-P1-PLOTTER, тип монтажа: фиксировать, для клемм шириной: 5,2 мм, размер маркировочного поля: 4,6 x 10,5 мм, Количество отдельных табличек: 96

UC-TM 5 CUS - Маркировка для клеммных модулей

0824581

https://www.phoenixcontact.com/pc/produkty/0824581

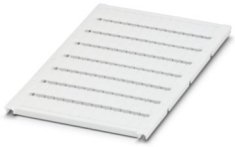

Маркировка для клеммных модулей, возможен заказ: в пластинах, белый, надписи в соответствии с требованиями заказчика, тип монтажа: крепление в высоких пазах для табличек, для клемм шириной: 5,2 мм, размер маркировочного поля: 10,5 x 4,6 мм, Количество отдельных табличек: 96

UCT-TM 5 - Маркировка для клеммных модулей

0828734

https://www.phoenixcontact.com/pc/produkty/0828734

Маркировка для клеммных модулей, Пластина, белый, без надписи, маркируется с помощью: TOPMARK NEO, TOPMARK LASER, BLUEMARK ID COLOR, BLUEMARK ID, BLUEMARK CLED, THERMOMARK PRIME, THERMOMARK CARD 2.0, THERMOMARK CARD, тип монтажа: фиксировать, для клемм шириной: 5,2 мм, размер маркировочного поля: 4,6 x 10,5 мм, Количество отдельных табличек: 72

UCT-TM 5 CUS - Маркировка для клеммных модулей

0829595

https://www.phoenixcontact.com/pc/produkty/0829595

Маркировка для клеммных модулей, возможен заказ: в пластинах, белый, надписи в соответствии с требованиями заказчика, тип монтажа: крепление в высоких пазах для табличек, для клемм шириной: 5,2 мм, размер маркировочного поля: 4,6 x 10,5 мм, Количество отдельных табличек: 72

GBS 5-25X12 - Табличка для групповой маркировки клеммных модулей

0810588

https://www.phoenixcontact.com/pc/produkty/0810588

Табличка для групповой маркировки, устанавливается по центру клеммного модуля, для винтовых, пружинных клемм и клемм с системой быстрого подключения, маркируются с помощью этикеток 25 x 12 мм, или вручную фломастером B-STIFT, нижняя часть с ZB 5

GBS 5-25X5 - Табличка для групповой маркировки клеммных модулей

0829126

https://www.phoenixcontact.com/pc/produkty/0829126

Табличка для групповой маркировки, устанавливается по центру клеммного модуля, для винтовых, пружинных клемм и клемм с системой быстрого подключения, маркируются с помощью этикеток 24 x 4 мм, или вручную фломастером B-STIFT, нижняя часть с ZB 5

STP 5-2-ZB - Держатели маркировки

3037643

https://www.phoenixcontact.com/pc/produkty/3037643

Держатели маркировки, вставляется в пружинную клемму ST 2,5, маркируется с помощью с UC-TM 5, UC-TMF 5, UCT-TM 5, UCT-TMF 5, ZB 5 или ZBF 5, серый, без надписи, тип монтажа: фиксировать

MPS-MT - Контрольный штекер

0201744

https://www.phoenixcontact.com/pc/produkty/0201744

Контрольный штекер, с выводом под пайку сечением до 1 мм^2, полюсов: 1, цвет: серый

MPS-IH WH - Изоляционная втулка

0201663

https://www.phoenixcontact.com/pc/produkty/0201663

Изоляционная втулка, цвет: белый

MPS-IH RD - Изоляционная втулка

0201676

https://www.phoenixcontact.com/pc/produkty/0201676

Изоляционная втулка, цвет: красный

MPS-IH BU - Изоляционная втулка

0201689

https://www.phoenixcontact.com/pc/produkty/0201689

Изоляционная втулка, цвет: синий

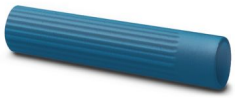

MPS-IH YE - Изоляционная втулка

0201692

https://www.phoenixcontact.com/pc/produkty/0201692

Изоляционная втулка, цвет: желтый

MPS-IH GN - Изоляционная втулка

0201702

https://www.phoenixcontact.com/pc/produkty/0201702

Изоляционная втулка, цвет: зеленый

MPS-IH GY - Изоляционная втулка

0201728

https://www.phoenixcontact.com/pc/produkty/0201728

Изоляционная втулка, цвет: серый

MPS-IH BK - Изоляционная втулка

0201731

https://www.phoenixcontact.com/pc/produkty/0201731

Изоляционная втулка, цвет: черный

PAI-4-N GY - Адаптер тестера

3032871

https://www.phoenixcontact.com/pc/produkty/3032871

Контрольный адаптер на 4 мм, для клемм с шагом в 5,2 мм, 6,2 мм и 8,2 мм

PS-5 - Контрольный штекер

3030983

https://www.phoenixcontact.com/pc/produkty/3030983

Контрольный штекер, Соединительный контрольный штекер, полюсов: 1, цвет: красный

DP PS-5 - Проставка

3036725

https://www.phoenixcontact.com/pc/produkty/3036725

Проставка, глубина: 29 мм, ширина: 5,2 мм, высота: 22,4 мм, полюсов: 1, цвет: красный

PS-5/2,3MM RD - Контрольный штекер

3038723

https://www.phoenixcontact.com/pc/produkty/3038723

Контрольный штекер, полюсов: 1, цвет: красный

CLIPFIX 35 - Концевой фиксатор

3022218

https://www.phoenixcontact.com/pc/produkty/3022218

Концевой держатель для быстрого монтажа, для монтажной рейки NS 35/7,5 или NS 35/15, с возможностью нанесения маркировки, ширина: 9,5 мм, цвет: серый

CLIPFIX 35-5 - Концевой фиксатор

3022276

https://www.phoenixcontact.com/pc/produkty/3022276

Концевой держатель для быстрого монтажа, для монтажной рейки NS 35/7,5 или NS 35/15, с возможностью нанесения маркировки и установки FBS...5, FBS...6, KSS 5, KSS 6, ширина: 5,15 мм, цвет: серый

E/NS 35 N - Концевой фиксатор

0800886

https://www.phoenixcontact.com/pc/produkty/0800886

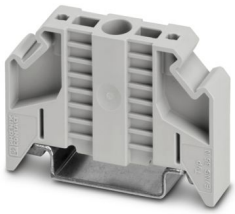

Концевой держатель, ширина: 9,5 мм, цвет: серый

SZS 0,6X3,5 - Отвертка

1205053

https://www.phoenixcontact.com/pc/produkty/1205053

Отвертка клемм ST, изолированный, возможно использование в качестве шлицевой отвертки, размер: 0,6 x 3,5 x 100 мм, 2-компонентная ручка, защита от скатывания

X-PEN 0,35 - Маркер

0811228

https://www.phoenixcontact.com/pc/produkty/0811228

Маркер без картриджа, для ручной маркировки табличек, поставляемых без надписей, для нанесения надписей с повышенной водостойкостью, толщина линии 0,35 мм

SF-SL 0,6X3,5-100 S-VDE - Отвертка

1212587

https://www.phoenixcontact.com/pc/produkty/1212587

Отвертка, для клемм ST, изоляция по стандарту VDE, с гибкой/встроенной в рабочий конец изоляцией, также может использоваться в качестве отвертки со шлицем, размер: 0,6 x 3,5 x 100 мм, двухкомпонентная ручка, с защитой от перекатывания

Phoenix Contact 2024 © — все права сохранены
https://www.phoenixcontact.com

PHOENIX CONTACT GmbH & Co. KG
Flachsmarktstraße 8
D-32825 Blomberg
+49 (0) 5235-3 00
info@phoenixcontact.com